TEILLANDSCHAFTSPLAN DER STADT OBERZENT

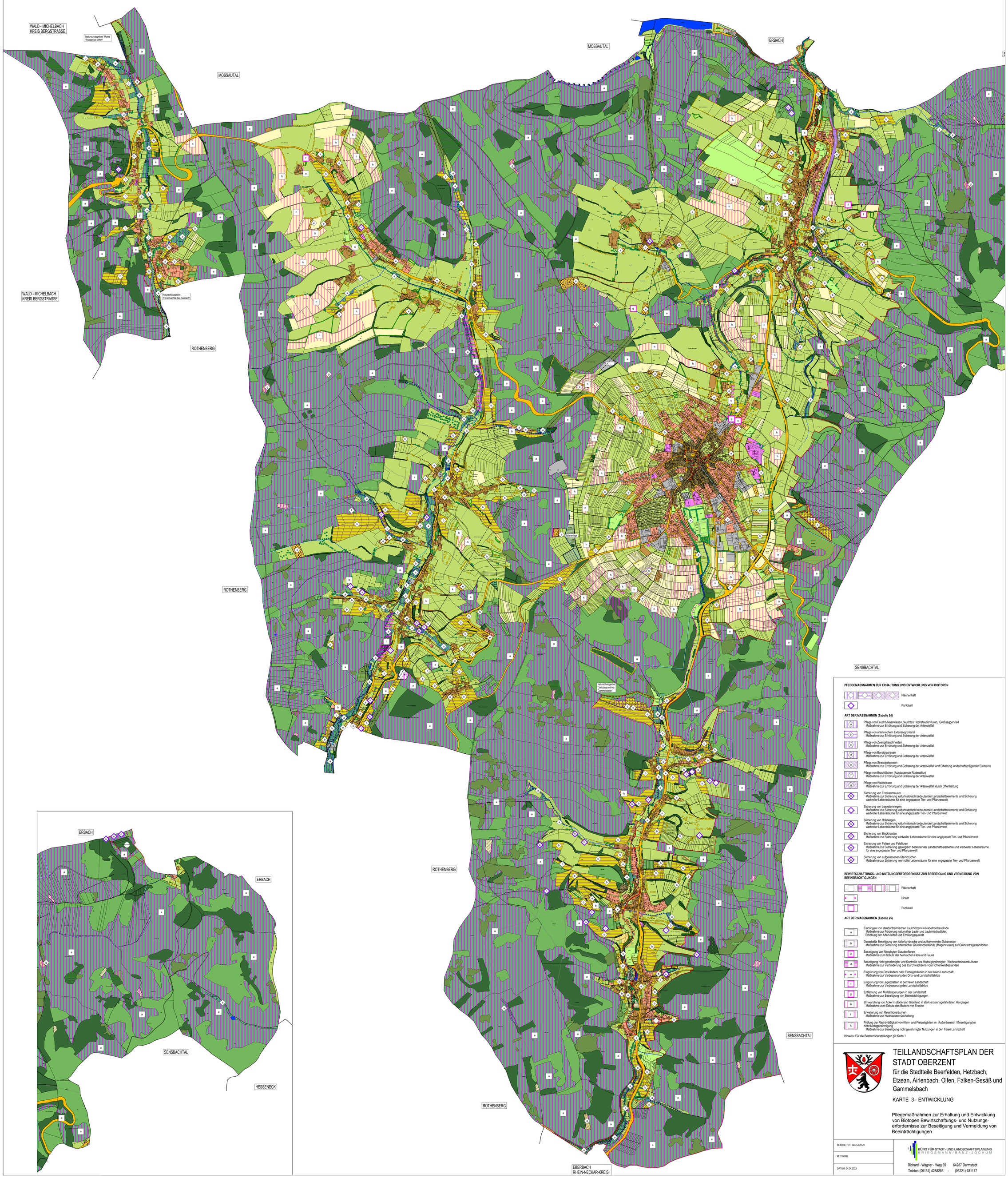

PFLEGEMASSNAHMEN ZUR ERHALTUNG UND ENTWICKLUNG VON BIOTOPEN

Flächenhaft

Punktuell

ART DER MASSNAHMEN (Tabelle 24)

- Pflege von Feucht-/Nasswiesen, feuchten Hochstaudenfluren, Großseggenried
  Maßnahme zur Erhöhung und Sicherung der Artenvielfalt
- Pflege von artenreichem Extensivgrünland
  Maßnahme zur Erhöhung und Sicherung der Artenvielfalt
- Pflege von Zwergstrauchheiden
  Maßnahme zur Erhöhung und Sicherung der Artenvielfalt
- Pflege von Borstgrasrasen
  Maßnahme zur Erhöhung und Sicherung der Artenvielfalt
- Pflege von Streuobstwiesen
  Maßnahme zur Erhöhung und Sicherung der Artenvielfalt und Erhaltung landschaftsprägender Elemente
- Pflege von Brachflächen (Ausdauernde Ruderalflur)
  Maßnahme zur Erhöhung und Sicherung der Artenvielfalt
- Pflege von Waldwiesen
  Maßnahme zur Erhöhung und Sicherung der Artenvielfalt durch Offenhaltung
- Sicherung von Trockenmauern
  Maßnahme zur Sicherung kulturhistorisch bedeutender Landschaftselemente und Sicherung wertvoller Lebensräume für eine angepasste Tier- und Pflanzenwelt
- Sicherung von Lesesteinriegeln
  Maßnahme zur Sicherung kulturhistorisch bedeutender Landschaftselemente und Sicherung wertvoller Lebensräume für eine angepasste Tier- und Pflanzenwelt
- Sicherung von Hohlwegen
  Maßnahme zur Sicherung kulturhistorisch bedeutender Landschaftselemente und Sicherung wertvoller Lebensräume für eine angepasste Tier- und Pflanzenwelt
- Sicherung von Blockhalden
  Maßnahme zur Sicherung wertvoller Lebensräume für eine angepasste Tier- und Pflanzenwelt
- Sicherung von Felsen und Felsfluren
  Maßnahme zur Sicherung geologisch bedeutender Landschaftselemente und wertvoller Lebensräume für eine angepasste Tier- und Pflanzenwelt
- Sicherung von aufgelassenen Steinbrüchen
  Maßnahme zur Sicherung wertvoller Lebensräume für eine angepasste Tier- und Pflanzenwelt

BEWIRTSCHAFTUNGS- UND NUTZUNGSERFORDERNISSE ZUR BESEITIGUNG UND VERMEIDUNG VON BEEINTRÄCHTIGUNGEN

Flächenhaft

Linear

Punktuell

ART DER MASSNAHMEN (Tabelle 25)

- a — Einbringen von standortheimischen Laubhölzern in Nadelholzbestände
  Maßnahme zur Förderung naturnaher Laub- und Laubmischwälder,
  Erhöhung der Artenvielfalt und Erholungsqualität
- b — Dauerhafte Beseitigung von Adlerfarnbrache und aufkommender Sukzession
  Maßnahme zur Sicherung artenreicher Grünlandbestände (Magerwiesen) auf Grenzertragsstandorten
- c — Beseitigung von Neophyten-Staudenfluren
  Maßnahme zum Schutz der heimischen Flora und Fauna
- d — Beseitigung nicht genehmigter und Kontrolle des Hiebs genehmigter Weihnachtsbaumkulturen
  Maßnahme zur Verhinderung des Durchwachsens von Fichtenreinbeständen
- e — Eingrünung von Ortsrändern oder Einzelgebäuden in der freien Landschaft
  Maßnahme zur Verbesserung des Orts- und Landschaftsbilds
- f — Eingrünung von Lagerplätzen in der freien Landschaft
  Maßnahme zur Verbesserung des Landschaftsbilds
- g — Entfernung von Müllablagerungen in der Landschaft
  Maßnahme zur Beseitigung von Beeinträchtigungen
- h — Umwandlung von Acker in (Extensiv) Grünland in stark erosionsgefährdeten Hanglagen
  Maßnahme zum Schutz des Bodens vor Erosion
- i — Erweiterung von Retentionsräumen
  Maßnahme zur Hochwasserrückhaltung
- k — Prüfung der Rechtmäßigkeit von Klein- und Freizeitgärten im Außenbereich / Beseitigung bei nicht Nichtgenehmigung
  Maßnahme zur Beseitigung nicht genehmigter Nutzungen in der freien Landschaft

Hinweis: Für die Bestandsdarstellungen gilt Karte 1

TEILLANDSCHAFTSPLAN DER STADT OBERZENT

für die Stadtteile Beerfelden, Hetzbach, Etzean, Airlenbach, Olfen, Falken-Gesäß und Gammelsbach

KARTE 3 - ENTWICKLUNG

Pflegemaßnahmen zur Erhaltung und Entwicklung von Biotopen Bewirtschaftungs- und Nutzungserfordernisse zur Beseitigung und Vermeidung von Beeinträchtigungen

BEARBEITET: Banz-Jochum

M 1:10.000

DATUM: 04.04.2023

BÜRO FÜR STADT-UND LANDSCHAFTSPLANUNG
KRIEGSMANN / BANZ-JOCHUM
Richard - Wagner - Weg 69 64287 Darmstadt
Telefon (06151) 4288266 - (06221) 781177